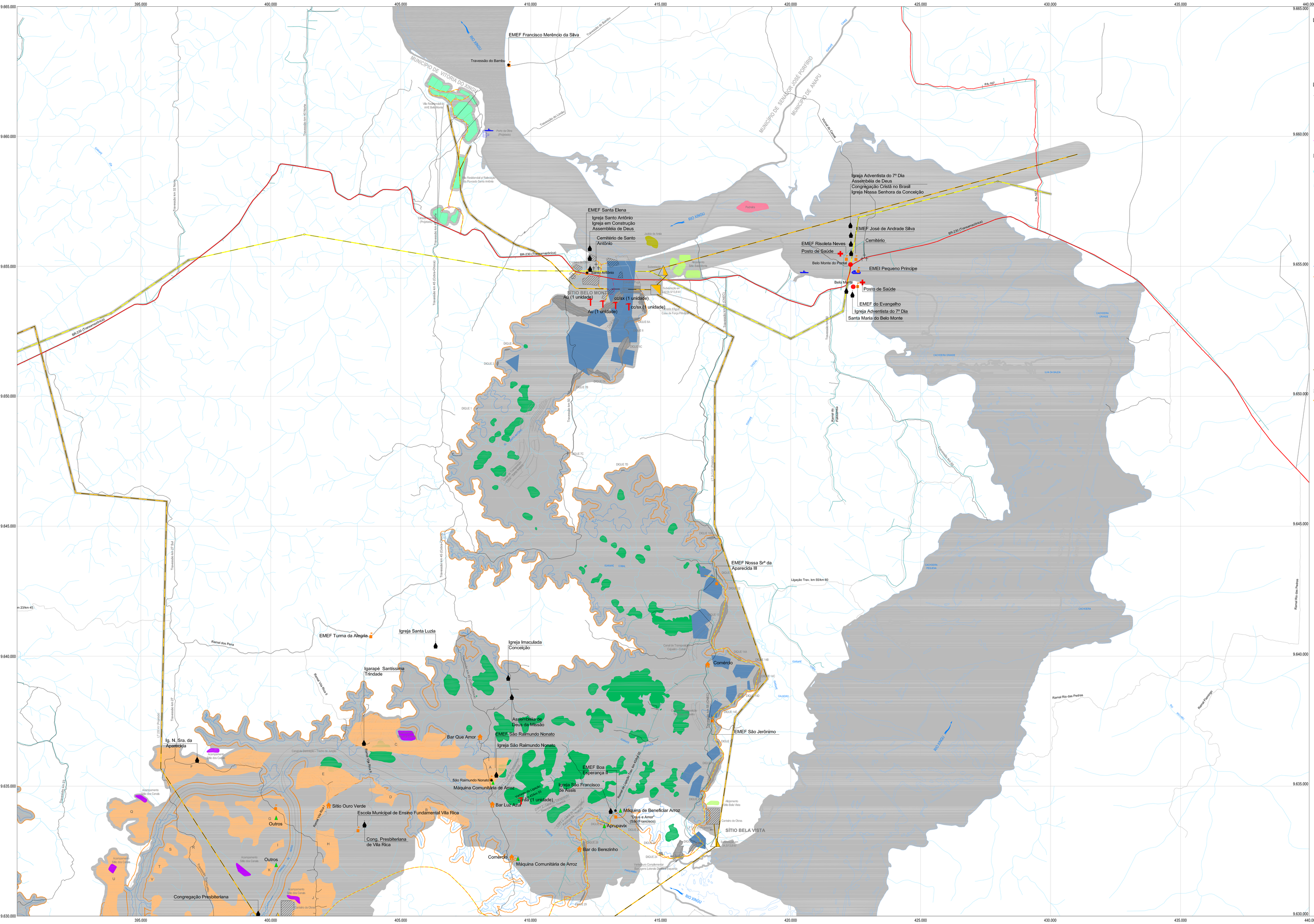
EMEF Francisco Merêncio da Silva
Travessão do Barrho
MUNICÍPIO DE VITÓRIA DO XINGU
MUNICÍPIO DE SENADOR JOSÉ PORFÍRIO
MUNICÍPIO DE ANAPU
RIO XINGU
Igreja Adventista do 7º Dia Assembléia de Deus
Congregação Cristã no Brasil
Igreja Nossa Senhora da Conceição
EMEF Santa Elena
Igreja Santo Antônio
Igreja em Construção Assembléia de Deus
Cemitério de Santo Antônio
EMEF José de Andrade Silva
Cemitério
EMEF Risoleta Neves
Posto de Saúde
Belo Monte do Pontal
EMEI Pequeno Príncipe
Belo Monte
Posto de Saúde
EMEF do Evangelho
Igreja Adventista do 7º Dia
Santa Maria do Belo Monte
BR-230 (Transamazônica)
PA-167
SÍTIO BELO MONTE
Au (1 unidade)
cc/sx (1 unidade)
Aur (1 unidade)
EMEF Nossa Srª da Aparecida III
Ligação Trav. km 55/km 60
EMEF Turma da Alegria
Igreja Santa Luzia
Igreja Imaculada Conceição
Igarapé Santíssima Trindade
Comércio
Assembléia de Deus da Missão
EMEF São Raimundo Nonato
Igreja São Raimundo Nonato
Bar Que Amor
Ig. N. Sra. da Aparecida
EMEF São Jerônimo
EMEF Boa Esperança II
São Raimundo Nonato
Máquina Comunitária de Arroz
Igreja São Francisco de Assis
Bar Luz Azul
Máquina de Beneficiar Arroz "Deus e Amor" (São Francisco)
Sítio Ouro Verde
Escola Municipal de Ensino Fundamental Vila Rica
Cong. Presbiteriana de Vila Rica
Outros
Apropavex
SÍTIO BELA VISTA
Bar do Berezinho
Comércio
Máquina Comunitária de Arroz
Congregação Presbiteriana
Ramal dos Pereira
Ramal Rio das Pedras
Ramal Rio das Pedras
Ramal Rio das Pedras
Travessão km 27
Travessão km 27 Sul
Travessão km 23 Sul
Travessão km 45 (Cotriguaçu)
Travessão km 30 Norte
Travessão km 45 (Cotriguaçu)
Travessão km 27 Sul
Travessão km 27
Travessão km 23
Travessão km 45
Travessão km 30
Travessão km 27
Travessão km 45
Travessão km 55
Travessão km 60
Travessão km 65
Travessão km 70
Travessão km 75
Travessão km 80
Travessão km 85
Travessão km 90
Travessão km 95
Travessão km 100
Travessão km 105
Travessão km 110
Travessão km 115
Travessão km